位置図

植木町舟島
舟島
平井
植木町平井
宝田
東古閑
佐野
井戸内
泗水町南田島
糠泉
植木町古閑
上生
植木町有泉
有泉
城
合志市
泗水町田島
猪の目
田島二区
田島一区
高江出分
久米一区
久米二区
高江
泗水町豊水
生坪
平野
合生
弘生
立割
江良
上高江
道の駅
三万田
泗水町亀尾
北
西
東
南
300 m

（株）吉安造殻

熊本県菊池市泗水町田島３３３付近

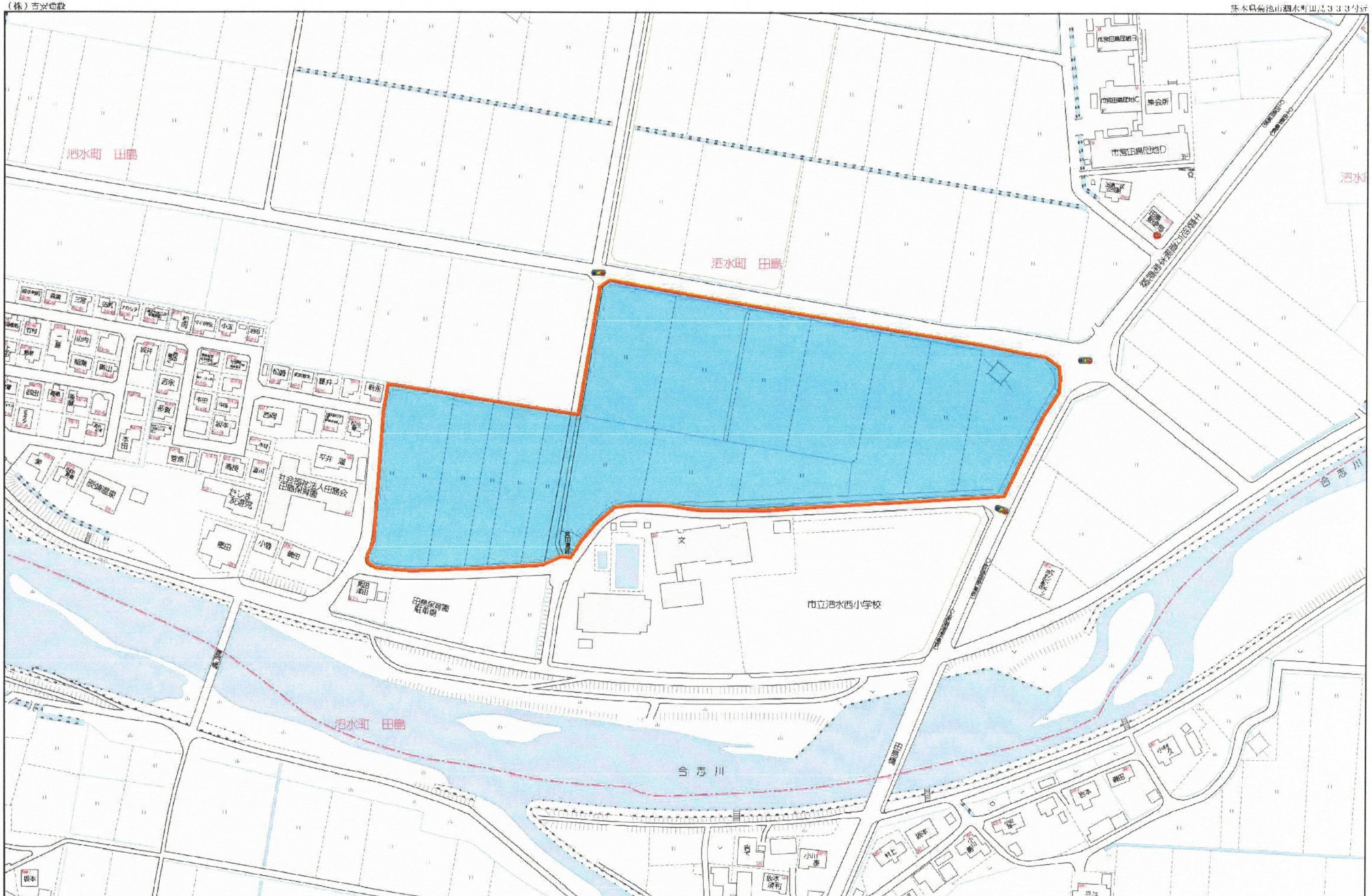

Copyright (C) 2023 ZENRIN CO., LTD.

禁無断複写複製
ＪＴＮ住宅地区ブルーマップ配信サービス

土地利用計画図

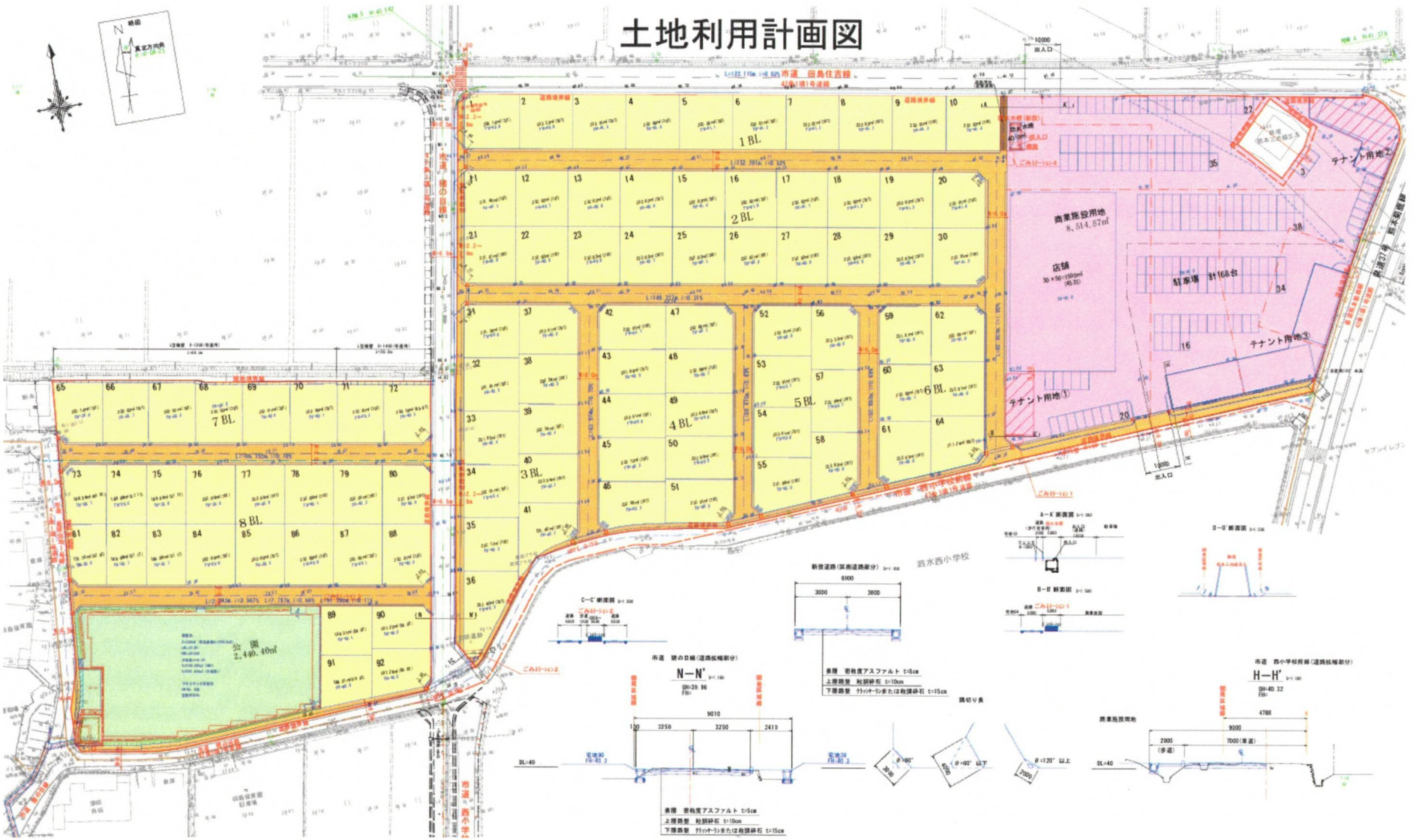

1 BL
2 BL
3 BL
4 BL
5 BL
6 BL
7 BL
8 BL
商業施設用地
8,514.57㎡
店舗
30×50=1500㎡
(45.3%)
駐車場 計168台
テナント用地①
テナント用地②
テナント用地③
公園
2,440.40㎡
市道 田島住吉線
市道 西小学校前線
市道 碧の日線
西水西小学校
新設道路(区画道路部分)
6000
3000
3000
表層 密粒度アスファルト t=5cm
上層路盤 粒調砕石 t=10cm
下層路盤 クラッシャーランまたは粒調砕石 t=15cm
N—N'
9010
3250
3250
2410
H—H'
9000
2000
7000(車道)
(歩道)
DL=40

地番名	面積
宅地1	238.15 ㎡
宅地2	233.31 ㎡
宅地3	233.00 ㎡
宅地4	232.68 ㎡
宅地5	232.36 ㎡
宅地6	232.07 ㎡
宅地7	232.02 ㎡
宅地8	232.01 ㎡
宅地9	232.01 ㎡
宅地10	232.00 ㎡
宅地11	231.43 ㎡
宅地12	232.03 ㎡
宅地13	232.01 ㎡
宅地14	232.01 ㎡
宅地15	232.01 ㎡
宅地16	232.02 ㎡
宅地17	232.02 ㎡
宅地18	232.01 ㎡
宅地19	232.01 ㎡
宅地20	232.02 ㎡
宅地21	231.61 ㎡
宅地22	232.03 ㎡
宅地23	232.02 ㎡
宅地24	232.01 ㎡
宅地25	232.01 ㎡
宅地26	232.01 ㎡
宅地27	232.03 ㎡
宅地28	232.01 ㎡
宅地29	232.01 ㎡
宅地30	232.01 ㎡
宅地31	231.34 ㎡
宅地32	231.77 ㎡
宅地33	231.94 ㎡
宅地34	232.00 ㎡
宅地35	232.16 ㎡
宅地36	244.29 ㎡
宅地37	232.00 ㎡
宅地38	232.53 ㎡
宅地39	232.53 ㎡
宅地40	232.53 ㎡
宅地41	231.46 ㎡
宅地42	232.00 ㎡
宅地43	231.88 ㎡
宅地44	232.00 ㎡
宅地45	232.13 ㎡
宅地46	232.00 ㎡

地番名	面積
宅地47	231.99 ㎡
宅地48	232.06 ㎡
宅地49	232.07 ㎡
宅地50	232.06 ㎡
宅地51	232.01 ㎡
宅地52	231.99 ㎡
宅地53	232.00 ㎡
宅地54	232.00 ㎡
宅地55	231.88 ㎡
宅地56	233.32 ㎡
宅地57	233.04 ㎡
宅地58	233.82 ㎡
宅地59	231.96 ㎡
宅地60	232.00 ㎡
宅地61	232.03 ㎡
宅地62	232.00 ㎡
宅地63	232.01 ㎡
宅地64	217.22 ㎡
宅地65	233.16 ㎡
宅地66	232.03 ㎡
宅地67	232.02 ㎡
宅地68	232.03 ㎡
宅地69	232.01 ㎡
宅地70	232.00 ㎡
宅地71	232.01 ㎡
宅地72	230.20 ㎡
宅地73	198.54 ㎡
宅地74	189.08 ㎡
宅地75	189.08 ㎡
宅地76	232.00 ㎡
宅地77	232.00 ㎡
宅地78	232.00 ㎡
宅地79	232.00 ㎡
宅地80	230.19 ㎡
宅地81	175.08 ㎡
宅地82	189.08 ㎡
宅地83	189.08 ㎡
宅地84	232.00 ㎡
宅地85	232.02 ㎡
宅地86	232.00 ㎡
宅地87	232.00 ㎡
宅地88	231.00 ㎡
宅地89	206.18 ㎡
宅地90	206.18 ㎡
宅地91	206.16 ㎡
宅地92	206.18 ㎡
合計	20986.26 ㎡

地番名	面積
道路1	900.96 ㎡
道路2	887.15 ㎡
道路3	394.89 ㎡
道路4	365.59 ㎡
道路5	314.49 ㎡
道路6	337.36 ㎡
道路7	1076.92 ㎡
道路8	1320.54 ㎡
道路9	46.61 ㎡
合計	5644.51 ㎡

地番名	面積
商業施設	8514.57 ㎡

地番名	面積
公園	2523.72 ㎡

地番名	面積
ゴミステーション	8.14 ㎡

工事名	(仮称)分譲住宅ならびに店舗用地造成工事
図面名	求積図
作成年月	令和6年6月
縮尺	1:500　図面番号　1
作成者	㈱長田測量設計　長田　正光
事業者名	株式会社　アイシン商事

A3:S=1:1,000

地番	宅地1		地目
所有者			
NO	X	Y	辺　長
757	-7397.031	-24108.189	0.88
756	-7396.314	-24108.698	12.69
502	-7383.802	-24106.557	3.26
503	-7382.102	-24103.777	13.14
504	-7384.327	-24090.829	15.44
524	-7399.548	-24093.423	14.98
合計			476.305791
1／2			238.1528505
地積			238.15 ㎡
坪数			72.04 坪

地番	宅地2		地目
所有者			
NO	X	Y	辺　長
524	-7399.548	-24093.423	15.44
504	-7384.327	-24090.829	15.12
505	-7386.889	-24075.926	15.42
523	-7402.088	-24078.516	15.12
合計			466.634484
1／2			233.3172420
地積			233.31 ㎡
坪数			70.57 坪

地番	宅地3		地目
所有者			
NO	X	Y	辺　長
523	-7402.088	-24078.516	15.42
505	-7386.889	-24075.926	15.12
506	-7389.450	-24061.022	15.40
522	-7404.629	-24063.609	15.12
合計			466.005806
1／2			233.0029030
地積			233.00 ㎡
坪数			70.48 坪

地番	宅地4		地目
所有者			
NO	X	Y	辺　長
522	-7404.629	-24063.609	15.40
506	-7389.450	-24061.022	15.12
507	-7392.012	-24046.119	15.38
521	-7407.170	-24048.702	15.12
合計			465.364240
1／2			232.6821200
地積			232.68 ㎡
坪数			70.38 坪

地番	宅地5		地目
所有者			
NO	X	Y	辺　長
521	-7407.170	-24048.702	15.38
507	-7392.012	-24046.119	15.12
508	-7394.573	-24031.215	15.36
520	-7409.710	-24033.795	15.12
合計			464.730354
1／2			232.3651770
地積			232.36 ㎡
坪数			70.29 坪

地番	宅地6		地目
所有者			
NO	X	Y	辺　長
520	-7409.710	-24033.795	15.36
508	-7394.573	-24031.215	8.07
211	-7395.940	-24023.263	7.05
509	-7397.125	-24016.310	15.34
519	-7412.251	-24018.888	15.12
合計			464.153494
1／2			232.0767470
地積			232.07 ㎡
坪数			70.20 坪

地番	宅地7		地目
所有者			
NO	X	Y	辺　長
519	-7412.251	-24018.888	15.34
509	-7397.125	-24016.310	15.12
510	-7399.666	-24001.403	15.34
518	-7414.791	-24003.981	15.12
合計			464.050475
1／2			232.0252375
地積			232.02 ㎡
坪数			70.18 坪

地番	宅地8		地目
所有者			
NO	X	Y	辺　長
518	-7414.791	-24003.981	15.34
510	-7399.666	-24001.403	15.12
511	-7402.207	-23986.496	15.34
517	-7417.332	-23989.074	15.12
合計			464.038146
1／2			232.0190730
地積			232.01 ㎡
坪数			70.18 坪

地番	宅地9		地目
所有者			
NO	X	Y	辺　長
517	-7417.332	-23989.074	15.34
511	-7402.207	-23986.496	15.12
512	-7404.748	-23971.589	15.34
516	-7419.872	-23974.166	15.12
合計			464.033245
1／2			232.0166225
地積			232.01 ㎡
坪数			70.18 坪

地番	宅地10		地目
所有者			
NO	X	Y	辺　長
516	-7419.872	-23974.166	15.34
512	-7404.748	-23971.589	15.12
513	-7407.289	-23956.682	15.34
515	-7422.413	-23959.259	15.12
合計			464.003250
1／2			232.0016250
地積			232.00 ㎡
坪数			70.18 坪

地番	宅地11		地目
所有者			
NO	X	Y	辺　長
547	-7438.336	-24112.466	15.10
759	-7403.453	-24109.919	0.88
758	-7402.945	-24109.203	14.11
526	-7405.315	-24095.295	15.72
546	-7420.812	-24097.936	14.74
合計			462.864216
1／2			231.4321080
地積			231.43 ㎡
坪数			70.00 坪

地番	宅地12		地目
所有者			
NO	X	Y	辺　長
546	-7420.812	-24097.936	15.72
526	-7405.315	-24095.295	14.76
527	-7407.795	-24080.745	15.72
545	-7423.292	-24083.386	14.76
合計			464.062060
1／2			232.0310300
地積			232.03 ㎡
坪数			70.18 坪

地番	宅地13		地目
所有者			
NO	X	Y	辺　長
545	-7423.292	-24083.386	15.72
527	-7407.795	-24080.745	14.76
528	-7410.275	-24066.196	15.72
544	-7425.772	-24068.837	14.76
合計			464.031066
1／2			232.0155330
地積			232.01 ㎡
坪数			70.18 坪

地番	宅地14		地目
所有者			
NO	X	Y	辺　長
544	-7425.772	-24068.837	15.72
528	-7410.275	-24066.196	14.76
529	-7412.754	-24051.647	15.72
543	-7428.251	-24054.288	14.76
合計			464.025784
1／2			232.0128920
地積			232.01 ㎡
坪数			70.18 坪

地番	宅地15		地目
所有者			
NO	X	Y	辺　長
543	-7428.251	-24054.288	15.72
529	-7412.754	-24051.647	14.76
530	-7415.234	-24037.098	15.72
542	-7430.731	-24039.739	14.76
合計			464.031066
1／2			232.0155330
地積			232.01 ㎡
坪数			70.18 坪

地番	宅地16		地目
所有者			
NO	X	Y	辺　長
542	-7430.731	-24039.739	15.72
530	-7415.234	-24037.098	14.76
531	-7417.713	-24022.548	15.72
541	-7433.210	-24025.190	14.76
合計			464.043760
1／2			232.0218800
地積			232.02 ㎡
坪数			70.18 坪

地番	宅地17		地目
所有者			
NO	X	Y	辺　長
541	-7433.210	-24025.190	15.72
531	-7417.713	-24022.548	14.76
532	-7420.193	-24007.999	15.72
540	-7435.690	-24010.640	14.76
合計			464.049043
1／2			232.0245215
地積			232.02 ㎡
坪数			70.18 坪

地番	宅地18		地目
所有者			
NO	X	Y	辺　長
540	-7435.690	-24010.640	15.72
532	-7420.193	-24007.999	14.76
533	-7422.672	-23993.450	15.72
539	-7438.169	-23996.091	14.76
合計			464.025784
1／2			232.0128920
地積			232.01 ㎡
坪数			70.18 坪

地番	宅地19		地目
所有者			
NO	X	Y	辺　長
539	-7438.169	-23996.091	15.72
533	-7422.672	-23993.450	14.76
534	-7425.152	-23978.901	15.72
538	-7440.649	-23981.542	14.76
合計			464.031066
1／2			232.0155330
地積			232.01 ㎡
坪数			70.18 坪

地番	宅地20		地目
所有者			
NO	X	Y	辺　長
538	-7440.649	-23981.542	15.72
534	-7425.152	-23978.901	12.78
535	-7427.299	-23966.302	3.00
536	-7429.747	-23964.567	13.60
537	-7443.153	-23966.852	14.90
合計			464.042480
1／2			232.0212400
地積			232.02 ㎡
坪数			70.18 坪

地番	宅地21		地目
所有者			
NO	X	Y	辺　長
761	-7433.936	-24114.505	0.88
760	-7433.218	-24115.013	15.10
547	-7418.336	-24112.466	14.74
546	-7420.812	-24097.936	15.72
549	-7436.310	-24100.577	14.13
合計			463.231244
1／2			231.6156220
地積			231.61 ㎡
坪数			70.06 坪

地番	宅地22		地目
所有者			
NO	X	Y	辺　長
549	-7436.310	-24100.577	15.72
546	-7420.812	-24097.936	14.76
545	-7423.292	-24083.386	15.72
550	-7438.789	-24086.028	14.76
合計			464.060951
1／2			232.0304755
地積			232.03 ㎡
坪数			70.18 坪

地番	宅地23		地目
所有者			
NO	X	Y	辺　長
550	-7438.789	-24086.028	15.72
545	-7423.292	-24083.386	14.76
544	-7425.772	-24068.837	15.72
551	-7441.269	-24071.478	14.76
合計			464.049043
1／2			232.0245215
地積			232.02 ㎡
坪数			70.18 坪

地番	宅地24		地目
所有者			
NO	X	Y	辺　長
551	-7441.269	-24071.478	15.72
544	-7425.772	-24068.837	14.76
543	-7428.251	-24054.288	15.72
552	-7443.748	-24056.929	14.76
合計			464.025784
1／2			232.0128920
地積			232.01 ㎡
坪数			70.18 坪

地番	宅地25		地目
所有者			
NO	X	Y	辺　長
552	-7443.748	-24056.929	15.72
543	-7428.251	-24054.288	14.76
542	-7430.731	-24039.739	15.72
553	-7446.228	-24042.380	14.76
合計			464.031066
1／2			232.0155330
地積			232.01 ㎡
坪数			70.18 坪

地番	宅地26		地目
所有者			
NO	X	Y	辺　長
553	-7446.228	-24042.380	15.72
542	-7430.731	-24039.739	14.76
541	-7433.210	-24025.190	15.72
554	-7448.707	-24027.831	14.76
合計			464.025784
1／2			232.0128920
地積			232.01 ㎡
坪数			70.18 坪

地番	宅地27		地目
所有者			
NO	X	Y	辺　長
554	-7448.707	-24027.831	15.72
541	-7433.210	-24025.190	14.76
540	-7435.690	-24010.640	15.72
555	-7451.187	-24013.281	14.76
合計			464.062060
1／2			232.0310300
地積			232.03 ㎡
坪数			70.18 坪

地番	宅地28		地目
所有者			
NO	X	Y	辺　長
555	-7451.187	-24013.281	15.72
540	-7435.690	-24010.640	14.76
539	-7438.169	-23996.091	15.72
556	-7453.666	-23998.732	14.76
合計			464.025784
1／2			232.0128920
地積			232.01 ㎡
坪数			70.18 坪

地番	宅地29		地目
所有者			
NO	X	Y	辺　長
556	-7453.666	-23998.732	15.72
539	-7438.169	-23996.091	14.76
538	-7440.649	-23981.542	15.72
557	-7456.146	-23984.183	14.76
合計			464.031066
1／2			232.0155330
地積			232.01 ㎡
坪数			70.18 坪

地番	宅地30		地目
所有者			
NO	X	Y	辺　長
557	-7456.146	-23984.183	15.72
538	-7440.649	-23981.542	14.90
537	-7443.153	-23966.852	13.60
559	-7456.558	-23969.136	3.00
558	-7458.293	-23971.584	12.78
合計			464.025158
1／2			232.0125790
地積			232.01 ㎡
坪数			70.18 坪

地番	宅地31		地目
所有者			
NO	X	Y	辺　長
587	-7454.399	-24118.638	14.25
763	-7440.357	-24116.235	0.88
762	-7439.850	-24115.518	14.95
561	-7442.361	-24100.783	13.92
588	-7456.080	-24103.132	0.96
589	-7457.027	-24103.294	15.57
合計			462.695615
1／2			231.3478075
地積			231.34 ㎡
坪数			69.98 坪

地番	宅地32		地目
所有者			
NO	X	Y	辺　長
586	-7469.076	-24121.149	14.89
587	-7454.399	-24118.638	15.57
589	-7457.027	-24103.294	12.86
590	-7469.705	-24105.466	2.03
591	-7471.703	-24105.808	15.56
合計			463.547810
1／2			231.7739050
地積			231.77 ㎡
坪数			70.11 坪

地番	宅地33		地目
所有者			
NO	X	Y	辺　長
585	-7483.765	-24123.663	14.90
586	-7469.076	-24121.149	15.56
591	-7471.703	-24105.808	11.80
592	-7483.330	-24107.799	3.11
593	-7486.393	-24108.324	15.56
合計			463.895927
1／2			231.9479635
地積			231.94 ㎡
坪数			70.16 坪

地番	宅地34		地目
所有者			
NO	X	Y	辺　長
584	-7498.462	-24126.176	14.91
585	-7483.765	-24123.663	15.56
593	-7486.393	-24108.324	10.72
594	-7496.955	-24110.133	4.19
595	-7501.089	-24110.841	15.56
合計			464.016256
1／2			232.0081280
地積			232.00 ㎡
坪数			70.18 坪

地番	宅地35		地目
所有者			
NO	X	Y	辺　長
583	-7513.187	-24128.671	14.94
584	-7498.462	-24126.176	15.56
595	-7501.089	-24110.841	14.93
596	-7515.809	-24113.362	15.53
合計			464.320782
1／2			232.1603910
地積			232.16 ㎡
坪数			70.22 坪

地番	宅地36		地目
所有者			
NO	X	Y	辺　長
582	-7534.910	-24132.416	22.04
583	-7513.187	-24128.671	15.53
596	-7515.809	-24113.362	2.77
575	-7518.542	-24113.830	1.98
576	-7519.999	-24115.168	9.61
577	-7527.781	-24120.864	5.16
578	-7531.894	-24123.979	4.74
755	-7535.678	-24126.838	5.63
合計			488.591814
1／2			244.2959070
地積			244.29 ㎡
坪数			73.89 坪

地番	宅地37		地目
所有者			
NO	X	Y	辺　長
588	-7456.080	-24103.132	13.92
561	-7442.361	-24100.783	14.70
562	-7444.831	-24086.292	3.00
563	-7447.279	-24084.558	11.81
564	-7458.920	-24086.552	16.82
合計			464.004885
1／2			232.0024425
地積			232.00 ㎡
坪数			70.18 坪

地番	宅地38		地目
所有者			
NO	X	Y	辺　長
590	-7469.705	-24105.466	12.86
589	-7457.027	-24103.294	0.96
588	-7456.080	-24103.132	16.82
564	-7458.920	-24086.552	13.82
565	-7472.545	-24088.885	16.82
合計			465.069857
1／2			232.5349285
地積			232.53 ㎡
坪数			70.34 坪

地番	宅地39		地目
所有者			
NO	X	Y	辺　長
592	-7483.330	-24107.799	11.80
591	-7471.703	-24105.808	2.03
590	-7469.705	-24105.466	16.82
565	-7472.545	-24088.885	13.82
566	-7486.170	-24091.219	16.82
合計			465.071321
1／2			232.5356605
地積			232.53 ㎡
坪数			70.34 坪

地番	宅地40		地目
所有者			
NO	X	Y	辺　長
594	-7496.955	-24110.133	10.72
593	-7486.393	-24108.324	3.11
592	-7483.330	-24107.799	16.82
566	-7486.170	-24091.219	13.82
567	-7499.795	-24093.552	16.82
合計			465.076988
1／2			232.5381940
地積			232.53 ㎡
坪数			70.34 坪

地番	宅地41		地目
所有者			
NO	X	Y	辺　長
575	-7518.542	-24113.830	2.77
596	-7515.809	-24113.362	14.93
595	-7501.089	-24110.841	4.19
594	-7496.955	-24110.133	16.82
567	-7499.795	-24093.552	7.83
568	-7507.509	-24094.873	3.00
569	-7509.558	-24097.064	0.36
570	-7509.595	-24097.422	1.07
571	-7509.745	-24098.484	3.77
572	-7510.488	-24102.182	3.11
573	-7511.470	-24105.128	2.85
242	-7512.700	-24107.699	6.16
574	-7516.838	-24112.264	2.31
合計			462.932229
1／2			231.4661145
地積			231.46 ㎡
坪数			70.01 坪

地番	宅地42		地目
所有者			
NO	X	Y	辺　長
602	-7458.458	-24080.385	10.32
603	-7448.286	-24078.643	3.00
604	-7446.551	-24076.194	16.70
605	-7449.358	-24059.729	12.24
626	-7461.425	-24061.786	0.20
627	-7461.622	-24061.819	18.83
合計			464.000916
1／2			232.0004580
地積			232.00 ㎡
坪数			70.18 坪

地番	宅地43		地目
所有者			
NO	X	Y	辺　長
601	-7470.590	-24082.463	12.31
602	-7458.458	-24080.385	18.83
627	-7461.622	-24061.819	11.93
628	-7473.380	-24063.823	0.38
629	-7473.756	-24063.887	18.84
合計			463.764984
1／2			231.8824920
地積			231.88 ㎡
坪数			70.14 坪

地番	宅地44		地目
所有者			
NO	X	Y	辺　長
600	-7482.722	-24084.541	12.31
601	-7470.590	-24082.463	18.84
629	-7473.756	-24063.887	11.75
630	-7485.336	-24065.861	0.56
631	-7485.890	-24065.955	18.85
合計			461.011852
1／2			232.0059260
地積			232.00 ㎡
坪数			70.18 坪

地番	宅地45		地目
所有者			
NO	X	Y	辺　長
599	-7494.854	-24086.619	12.31
600	-7482.722	-24084.541	18.85
631	-7485.890	-24065.955	11.57
632	-7497.291	-24067.898	0.74
633	-7498.024	-24068.023	18.86
合計			464.268786
1／2			232.1343930
地積			232.13 ㎡
坪数			70.22 坪

地番	宅地46		地目
所有者			
NO	X	Y	辺　長
597	-7508.501	-24086.585	3.00
598	-7506.252	-24088.571	11.56
599	-7494.854	-24086.619	18.86
633	-7498.024	-24068.023	11.71
619	-7509.570	-24069.991	0.35
620	-7509.521	-24070.332	2.57
621	-7509.158	-24072.827	2.37
622	-7508.851	-24075.230	4.45
623	-7508.450	-24079.661	2.81
624	-7508.336	-24082.472	2.53
625	-7508.430	-24085.002	1.59
合計			464.015443
1／2			232.0077215
地積			232.00 ㎡
坪数			70.18 坪

地番	宅地47		地目
所有者			
NO	X	Y	辺　長
626	-7461.425	-24061.786	12.24
605	-7449.358	-24059.729	17.01
606	-7452.216	-24042.957	3.00
607	-7454.664	-24041.222	10.12
608	-7464.640	-24042.922	19.14
合計			463.990401
1／2			231.9952005
地積			231.99 ㎡
坪数			70.17 坪

地番	宅地48		地目
所有者			
NO	X	Y	辺　長
628	-7473.380	-24063.823	11.93
627	-7461.622	-24061.819	0.20
626	-7461.425	-24061.786	19.14
608	-7464.640	-24042.922	12.13
609	-7476.595	-24044.960	19.14
合計			464.120636
1／2			232.0603180
地積			232.06 ㎡
坪数			70.19 坪

地番	宅地49		地目
所有者			
NO	X	Y	辺　長
630	-7485.336	-24065.861	11.75
629	-7473.756	-24063.887	0.38
628	-7473.380	-24063.823	19.14
609	-7476.595	-24044.960	12.13
610	-7488.550	-24046.997	19.14
合計			464.143132
1／2			232.0715660
地積			232.07 ㎡
坪数			70.20 坪

地番	宅地50		地目
所有者			
NO	X	Y	辺　長
632	-7497.291	-24067.898	11.57
631	-7485.890	-24065.955	0.56
630	-7485.336	-24065.861	19.14
610	-7488.550	-24046.997	12.13
611	-7500.506	-24049.035	19.14
合計			464.139508
1／2			232.0697540
地積			232.06 ㎡
坪数			70.20 坪

地番	宅地51		地目
所有者			
NO	X	Y	辺　長
619	-7509.570	-24069.991	11.71
633	-7498.024	-24068.023	0.74
632	-7497.291	-24067.898	19.14
611	-7500.506	-24049.035	9.55
612	-7509.920	-24050.639	3.00
613	-7511.977	-24052.823	0.82
614	-7512.032	-24053.641	0.65
615	-7511.991	-24054.292	4.34
616	-7511.263	-24058.566	2.55
617	-7510.850	-24061.080	5.82
618	-7510.029	-24066.843	3.18
合計			464.023516
1／2			232.0117580
地積			232.01 ㎡
坪数			70.18 坪

地番	宅地52		地目
所有者			
NO	X	Y	辺　長
638	-7467.619	-24037.343	12.12
639	-7455.672	-24035.307	3.00
640	-7453.937	-24032.860	14.33
641	-7456.344	-24018.736	14.24
650	-7470.383	-24021.128	16.45
合計			463.990871
1／2			231.9954355
地積			231.99 ㎡
坪数			70.17 坪

地番	宅地53		地目
所有者			
NO	X	Y	辺　長
637	-7481.523	-24039.713	14.11
638	-7467.619	-24037.343	16.45
650	-7470.383	-24021.128	3.55
651	-7473.883	-24021.725	10.55
652	-7484.287	-24023.498	16.45
合計			464.002392
1／2			232.0011960
地積			232.00 ㎡
坪数			70.18 坪

地番	宅地54		地目
所有者			
NO	X	Y	辺　長
636	-7495.427	-24042.083	14.11
637	-7481.523	-24039.713	16.45
652	-7484.287	-24023.498	7.05
653	-7491.233	-24024.682	7.06
654	-7498.191	-24025.867	16.45
合計			464.011958
1／2			232.0059790
地積			232.00 ㎡
坪数			70.18 坪

地番	宅地55		地目
所有者			
NO	X	Y	辺　長
634	-7511.269	-24042.392	3.00
635	-7509.043	-24044.403	13.81
636	-7495.427	-24042.083	16.45
654	-7498.191	-24025.867	12.33
648	-7510.345	-24027.939	9.98
649	-7510.963	-24037.902	4.50
合計			463.767420
1／2			231.8837100
地積			231.88 ㎡
坪数			70.14 坪

地番	宅地56		地目
所有者			
NO	X	Y	辺　長
651	-7473.883	-24021.725	3.55
650	-7470.383	-24021.128	14.24
641	-7456.344	-24018.736	11.12
642	-7458.212	-24007.774	3.00
643	-7460.660	-24006.040	15.67
644	-7476.107	-24008.672	13.24
合計			466.645508
1／2			233.3227540
地積			233.32 ㎡
坪数			70.58 坪

地番	宅地57		地目
所有者			
NO	X	Y	辺　長
653	-7491.233	-24024.682	7.05
652	-7484.287	-24023.498	10.55
651	-7473.883	-24021.725	13.24
644	-7476.107	-24008.672	17.60
645	-7493.457	-24011.629	13.24
合計			466.088758
1／2			233.0443790
地積			233.04 ㎡
坪数			70.49 坪

地番	宅地58		地目
所有者			
NO	X	Y	辺　長
648	-7510.345	-24027.939	12.33
654	-7498.191	-24025.867	7.06
653	-7491.233	-24024.682	13.24
645	-7493.457	-24011.629	14.29
646	-7507.547	-24014.030	3.00
647	-7509.555	-24016.259	11.71
合計			467.650360
1／2			233.8251800
地積			233.82 ㎡
坪数			70.73 坪

地番	宅地59		地目
所有者			
NO	X	Y	辺　長
658	-7475.546	-24002.490	14.08
659	-7461.668	-24000.125	3.00
660	-7459.933	-23997.677	12.34
661	-7462.005	-23985.516	15.38
671	-7477.166	-23988.100	0.82
672	-7477.975	-23988.238	14.46
合計			463.930238
1／2			231.9651190
地積			231.96 ㎡
坪数			70.16 坪

工事名	(仮称)分譲住宅ならびに店舗用地造成工事
図面名	求積表1
作成年月	令和6年6月
縮尺	1：500　図面番号　2
作成者	㈱長田測量設計　長田　正光
事業者名	株式会社　アイシン商事

A3:S=1:1,000

地番	宅地60		地目
所有者			
NO	X	Y	辺 長
657	-7491.365	-24005.186	16.05
658	-7475.546	-24002.490	14.46
672	-7477.975	-23988.238	14.41
673	-7492.182	-23990.659	1.64
674	-7493.794	-23990.934	14.46
合計			464.006217
1／2			232.0031085
地積			232.00 ㎡
坪数			70.18 坪

地番	宅地61		地目
所有者			
NO	X	Y	辺 長
655	-7508.904	-24005.790	3.00
656	-7506.672	-24007.795	15.53
657	-7491.365	-24005.186	14.46
674	-7493.794	-23990.934	14.54
669	-7508.131	-23993.377	7.37
670	-7508.593	-24000.734	5.07
合計			464.071354
1／2			232.0356770
地積			232.03 ㎡
坪数			70.19 坪

地番	宅地62		地目
所有者			
NO	X	Y	辺 長
671	-7477.166	-23988.100	15.38
661	-7462.005	-23985.516	13.11
662	-7464.208	-23972.592	3.00
663	-7466.656	-23970.857	13.26
664	-7479.725	-23973.085	15.23
合計			464.011517
1／2			232.0057585
地積			232.00 ㎡
坪数			70.18 坪

地番	宅地63		地目
所有者			
NO	X	Y	辺 長
673	-7492.182	-23990.659	14.41
672	-7477.975	-23988.238	0.82
671	-7477.166	-23988.100	15.23
664	-7479.725	-23973.085	15.23
665	-7494.741	-23975.644	15.23
合計			464.029419
1／2			232.0147095
地積			232.01 ㎡
坪数			70.18 坪

地番	宅地64		地目
所有者			
NO	X	Y	辺 長
669	-7508.131	-23993.377	14.54
674	-7493.794	-23990.934	1.64
673	-7492.182	-23990.659	15.23
665	-7494.741	-23975.644	10.66
666	-7505.247	-23977.434	3.00
667	-7507.255	-23979.663	6.41
668	-7507.671	-23986.055	7.34
合計			434.459694
1／2			217.2298470
地積			217.22 ㎡
坪数			65.71 坪

地番	宅地65		地目
所有者			
NO	X	Y	辺 長
697	-7459.107	-24233.082	3.00
698	-7456.735	-24234.918	1.31
699	-7455.429	-24234.807	0.58
700	-7455.322	-24235.379	14.46
107	-7440.918	-24234.158	5.81
108	-7441.892	-24228.435	7.80
109	-7443.199	-24220.742	0.50
681	-7443.283	-24220.248	17.76
696	-7460.786	-24223.231	9.99
合計			466.331209
1／2			233.1656045
地積			233.16 ㎡
坪数			70.53 坪

地番	宅地66		地目
所有者			
NO	X	Y	辺 長
696	-7460.786	-24223.231	17.76
681	-7443.283	-24220.248	13.07
682	-7445.472	-24207.367	17.76
695	-7462.981	-24210.350	13.07
合計			464.067044
1／2			232.0335220
地積			232.03 ㎡
坪数			70.19 坪

地番	宅地67		地目
所有者			
NO	X	Y	辺 長
695	-7462.981	-24210.350	17.76
682	-7445.472	-24207.367	3.46
110	-7446.051	-24203.956	8.18
111	-7447.422	-24195.891	1.42
683	-7447.660	-24194.490	17.77
694	-7465.175	-24197.475	13.06
合計			464.051096
1／2			232.0255480
地積			232.02 ㎡
坪数			70.18 坪

地番	宅地68		地目
所有者			
NO	X	Y	辺 長
694	-7465.175	-24197.475	17.77
683	-7447.660	-24194.490	1.56
112	-7447.922	-24192.948	1.50
113	-7448.716	-24191.673	5.88
114	-7449.647	-24185.871	4.56
684	-7450.369	-24181.374	17.30
693	-7467.424	-24184.280	13.39
合計			464.062816
1／2			232.0314080
地積			232.03 ㎡
坪数			70.18 坪

地番	宅地69		地目
所有者			
NO	X	Y	辺 長
693	-7467.424	-24184.280	17.30
684	-7450.369	-24181.374	9.31
115	-7451.844	-24172.179	4.05
685	-7452.508	-24168.183	17.41
692	-7469.669	-24171.107	13.36
合計			464.026052
1／2			232.0130260
地積			232.01 ㎡
坪数			70.18 坪

地番	宅地70		地目
所有者			
NO	X	Y	辺 長
692	-7469.669	-24171.107	17.41
685	-7452.508	-24168.183	7.88
116	-7453.800	-24160.409	5.43
686	-7454.712	-24155.656	17.44
691	-7471.905	-24157.987	13.31
合計			464.016631
1／2			232.0083155
地積			232.00 ㎡
坪数			70.18 坪

地番	宅地71		地目
所有者			
NO	X	Y	辺 長
691	-7471.905	-24157.987	17.44
686	-7454.712	-24155.656	13.30
687	-7456.945	-24141.943	17.44
690	-7474.140	-24144.874	13.30
合計			464.025552
1／2			232.0127760
地積			232.01 ㎡
坪数			70.18 坪

地番	宅地72		地目
所有者			
NO	X	Y	辺 長
690	-7474.140	-24144.874	17.44
687	-7456.945	-24141.943	0.35
117	-7457.004	-24141.595	12.95
118	-7459.170	-24128.833	15.33
688	-7474.287	-24131.364	3.00
689	-7476.026	-24133.809	11.23
合計			460.404767
1／2			230.2023835
地積			230.20 ㎡
坪数			69.63 坪

地番	宅地73		地目
所有者			
NO	X	Y	辺 長
720	-7481.541	-24237.019	14.62
701	-7466.973	-24235.786	3.00
702	-7465.137	-24233.413	10.47
703	-7466.896	-24223.090	16.78
719	-7483.435	-24225.908	11.27
合計			397.089643
1／2			198.5448215
地積			198.54 ㎡
坪数			60.05 坪

地番	宅地74		地目
所有者			
NO	X	Y	辺 長
719	-7483.435	-24225.908	16.78
703	-7466.896	-24223.090	11.27
704	-7468.790	-24211.979	16.78
718	-7485.328	-24214.798	11.27
合計			378.175668
1／2			189.0878340
地積			189.08 ㎡
坪数			57.19 坪

地番	宅地75		地目
所有者			
NO	X	Y	辺 長
718	-7485.328	-24214.798	16.78
704	-7468.790	-24211.979	11.27
705	-7470.683	-24200.869	16.78
717	-7487.222	-24203.687	11.27
合計			378.175668
1／2			189.0878340
地積			189.08 ㎡
坪数			57.19 坪

地番	宅地76		地目
所有者			
NO	X	Y	辺 長
717	-7487.222	-24203.687	16.78
705	-7470.683	-24200.869	13.83
706	-7473.007	-24187.236	16.78
716	-7489.545	-24190.055	13.83
合計			464.019772
1／2			232.0098860
地積			232.00 ㎡
坪数			70.18 坪

地番	宅地77		地目
所有者			
NO	X	Y	辺 長
716	-7489.545	-24190.055	16.78
706	-7473.007	-24187.236	13.83
707	-7475.330	-24173.604	16.78
715	-7491.868	-24176.422	13.83
合計			464.003321
1／2			232.0016605
地積			232.00 ㎡
坪数			70.18 坪

地番	宅地78		地目
所有者			
NO	X	Y	辺 長
715	-7491.868	-24176.422	16.78
707	-7475.330	-24173.604	13.83
708	-7477.653	-24159.971	16.78
714	-7494.192	-24162.790	13.83
合計			464.019772
1／2			232.0098860
地積			232.00 ㎡
坪数			70.18 坪

地番	宅地79		地目
所有者			
NO	X	Y	辺 長
714	-7494.192	-24162.790	16.78
708	-7477.653	-24159.971	13.83
709	-7479.977	-24146.339	16.78
713	-7496.515	-24149.158	13.83
合計			464.005557
1／2			232.0027785
地積			232.00 ㎡
坪数			70.18 坪

地番	宅地80		地目
所有者			
NO	X	Y	辺 長
713	-7496.515	-24149.158	16.78
709	-7479.977	-24146.339	11.71
710	-7481.944	-24134.794	3.00
711	-7484.389	-24133.055	14.66
712	-7498.847	-24135.476	13.88
合計			460.395260
1／2			230.1976300
地積			230.19 ㎡
坪数			69.63 坪

地番	宅地81		地目
所有者			
NO	X	Y	辺 長
722	-7498.661	-24236.429	3.00
721	-7496.291	-24238.263	14.80
720	-7481.541	-24237.019	11.27
719	-7483.435	-24225.908	16.78
723	-7499.973	-24228.727	7.81
合計			350.176844
1／2			175.0884220
地積			175.08 ㎡
坪数			52.96 坪

地番	宅地82		地目
所有者			
NO	X	Y	辺 長
723	-7499.973	-24228.727	16.78
719	-7483.435	-24225.908	11.27
718	-7485.328	-24214.798	16.78
724	-7501.867	-24217.616	11.27
合計			378.175668
1／2			189.0878340
地積			189.08 ㎡
坪数			57.19 坪

地番	宅地83		地目
所有者			
NO	X	Y	辺 長
724	-7501.867	-24217.616	16.78
718	-7485.328	-24214.798	11.27
717	-7487.222	-24203.687	16.78
725	-7503.760	-24206.506	11.27
合計			378.175668
1／2			189.0878340
地積			189.08 ㎡
坪数			57.19 坪

地番	宅地84		地目
所有者			
NO	X	Y	辺 長
725	-7503.760	-24206.506	16.78
717	-7487.222	-24203.687	13.83
716	-7489.545	-24190.055	16.78
726	-7506.084	-24192.874	13.83
合計			464.005557
1／2			232.0027785
地積			232.00 ㎡
坪数			70.18 坪

地番	宅地85		地目
所有者			
NO	X	Y	辺 長
726	-7506.084	-24192.874	16.78
716	-7489.545	-24190.055	13.83
715	-7491.868	-24176.422	16.78
727	-7508.407	-24179.241	13.83
合計			464.049448
1／2			232.0247240
地積			232.02 ㎡
坪数			70.18 坪

地番	宅地86		地目
所有者			
NO	X	Y	辺 長
727	-7508.407	-24179.241	16.78
715	-7491.868	-24176.422	13.83
714	-7494.192	-24162.790	16.78
728	-7510.730	-24165.609	13.83
合計			464.005557
1／2			232.0027785
地積			232.00 ㎡
坪数			70.18 坪

地番	宅地87		地目
所有者			
NO	X	Y	辺 長
728	-7510.730	-24165.609	16.78
714	-7494.192	-24162.790	13.83
713	-7496.515	-24149.158	16.78
729	-7513.054	-24151.976	13.83
合計			464.019772
1／2			232.0098860
地積			232.00 ㎡
坪数			70.18 坪

地番	宅地88		地目
所有者			
NO	X	Y	辺 長
729	-7513.054	-24151.976	16.78
713	-7496.515	-24149.158	13.88
712	-7498.847	-24135.476	14.65
731	-7513.298	-24137.896	3.00
730	-7515.037	-24140.341	11.80
合計			462.000434
1／2			231.0002170
地積			231.00 ㎡
坪数			69.87 坪

地番	宅地89		地目
所有者			
NO	X	Y	辺 長
736	-7530.007	-24172.543	14.17
735	-7516.041	-24170.163	14.55
734	-7518.486	-24155.817	12.38
742	-7530.690	-24157.896	1.79
743	-7532.452	-24158.197	14.55
合計			412.360878
1／2			206.1804390
地積			206.18 ㎡
坪数			62.36 坪

地番	宅地90		地目
所有者			
NO	X	Y	辺 長
742	-7530.690	-24157.896	12.38
734	-7518.486	-24155.817	14.70
733	-7520.955	-24141.325	3.00
732	-7523.400	-24139.587	10.26
741	-7533.521	-24141.282	16.85
合計			412.377783
1／2			206.1888915
地積			206.18 ㎡
坪数			62.37 坪

地番	宅地91		地目
所有者			
NO	X	Y	辺 長
737	-7545.628	-24175.205	15.85
736	-7530.007	-24172.543	14.55
743	-7532.452	-24158.197	12.49
738	-7544.762	-24160.295	14.94
合計			412.332688
1／2			206.1663440
地積			206.16 ㎡
坪数			62.36 坪

地番	宅地92		地目
所有者			
NO	X	Y	辺 長
738	-7544.762	-24160.295	12.49
743	-7532.452	-24158.197	1.79
742	-7530.690	-24157.896	16.85
741	-7533.521	-24141.282	8.46
740	-7541.865	-24142.679	3.00
739	-7543.869	-24144.911	15.41
合計			412.369566
1／2			206.1847830
地積			206.18 ㎡
坪数			62.37 坪

地番	道路1		地目
所有者			
NO	X	Y	辺 長
758	-7402.945	-24109.203	6.00
757	-7397.031	-24108.189	14.98
524	-7399.548	-24093.423	15.12
523	-7402.088	-24078.516	15.12
522	-7404.629	-24063.609	15.12
521	-7407.170	-24048.702	15.12
520	-7409.710	-24033.795	15.12
519	-7412.251	-24018.888	15.12
518	-7414.791	-24003.981	15.12
517	-7417.332	-23989.074	15.12
516	-7419.872	-23974.166	15.12
515	-7422.413	-23959.259	9.05
536	-7429.747	-23964.567	3.00
535	-7427.299	-23966.302	12.78
534	-7425.152	-23978.901	14.76
533	-7422.672	-23993.450	14.76
532	-7420.193	-24007.999	14.76
531	-7417.713	-24022.548	14.76
530	-7415.234	-24037.098	14.76
529	-7412.754	-24051.647	14.76
528	-7410.275	-24066.196	14.76
527	-7407.795	-24080.745	14.76
526	-7405.315	-24095.295	14.11
合計			1801.932876
1／2			900.9664380
地積			900.96 ㎡
坪数			272.54 坪

地番	道路2		地目
所有者			
NO	X	Y	辺 長
762	-7439.850	-24115.518	6.00
761	-7433.936	-24114.505	14.13
549	-7436.310	-24100.577	14.76
550	-7438.789	-24086.028	14.76
551	-7441.269	-24071.478	14.76
552	-7443.748	-24056.929	14.76
553	-7446.228	-24042.380	14.76
554	-7448.707	-24027.831	14.76
555	-7451.187	-24013.281	14.76
556	-7453.666	-23998.732	14.76
557	-7456.146	-23984.183	12.78
558	-7458.293	-23971.584	3.00
559	-7456.558	-23969.136	10.24
663	-7466.656	-23970.857	3.00
662	-7464.208	-23972.592	13.11
661	-7462.005	-23985.516	12.34
660	-7459.933	-23997.677	10.24
642	-7458.212	-24007.774	11.12
641	-7456.344	-24018.736	14.33
640	-7453.937	-24032.860	10.24
606	-7452.216	-24042.957	17.01
605	-7449.358	-24059.729	16.70
604	-7446.551	-24076.194	10.24
562	-7444.831	-24086.292	14.70
561	-7442.361	-24100.783	14.95
合計			1774.304169
1／2			887.1520845
地積			887.15 ㎡
坪数			268.36 坪

地番	道路3		地目
所有者			
NO	X	Y	辺 長
569	-7509.558	-24097.064	3.00
568	-7507.509	-24094.873	7.83
567	-7499.795	-24093.552	13.82
566	-7486.170	-24091.219	13.82
565	-7472.545	-24088.885	13.82
564	-7458.920	-24086.552	11.81
563	-7447.279	-24084.558	3.00
562	-7444.831	-24086.292	10.24
604	-7446.551	-24076.194	3.00
603	-7448.286	-24078.643	10.32
602	-7458.458	-24080.385	12.31
601	-7470.590	-24082.463	12.31
600	-7482.722	-24084.541	12.31
599	-7494.854	-24086.619	11.56
598	-7506.252	-24088.571	3.00
597	-7508.501	-24086.585	10.53
合計			789.785701
1／2			394.8928505
地積			394.89 ㎡
坪数			119.45 坪

地番	道路4		地目
所有者			
NO	X	Y	辺 長
613	-7511.977	-24052.823	3.00
612	-7509.920	-24050.639	9.55
611	-7500.506	-24049.035	12.13
610	-7488.550	-24046.997	12.13
609	-7476.595	-24044.960	12.13
608	-7464.640	-24042.922	10.12
607	-7454.664	-24041.222	3.00
606	-7452.216	-24042.957	10.24
640	-7453.937	-24032.860	3.00
639	-7455.672	-24035.307	12.12
638	-7467.619	-24037.343	14.11
637	-7481.523	-24039.713	14.11
636	-7495.427	-24042.083	13.81
635	-7509.043	-24044.403	3.00
634	-7511.269	-24042.392	10.46
合計			731.187117
1／2			365.5935585
地積			365.59 ㎡
坪数			110.59 坪

地番	道路5		地目
所有者			
NO	X	Y	辺 長
647	-7509.555	-24016.259	3.00
646	-7507.547	-24014.030	14.29
645	-7493.457	-24011.629	17.60
644	-7476.107	-24008.672	15.67
643	-7460.660	-24006.040	3.00
642	-7458.212	-24007.774	10.24
660	-7459.933	-23997.677	3.00
659	-7461.668	-24000.125	14.08
658	-7475.546	-24002.490	16.05
657	-7491.365	-24005.186	15.53
656	-7506.672	-24007.795	3.00
655	-7508.904	-24005.790	10.49
合計			628.989867
1／2			314.4949335
地積			314.49 ㎡
坪数			95.13 坪

地番	道路6		地目
所有者			
NO	X	Y	辺 長
201	-7540.241	-24129.566	1.30
202	-7539.066	-24130.124	8.11
203	-7532.072	-24134.230	5.80
204	-7526.440	-24132.863	9.89
205	-7516.665	-24131.337	57.42
206	-7460.072	-24121.649	4.59
207	-7455.693	-24120.620	72.86
208	-7383.888	-24108.273	1.86
209	-7383.162	-24106.563	1.53
210	-7381.692	-24106.159	2.42
503	-7382.102	-24103.777	3.26
502	-7383.802	-24106.557	12.69
756	-7396.314	-24108.698	0.88
757	-7397.031	-24108.189	6.00
758	-7402.945	-24109.203	0.88
759	-7403.453	-24109.919	15.10
547	-7418.336	-24112.466	15.10
760	-7433.218	-24115.013	0.88
761	-7433.936	-24114.505	6.00
762	-7439.850	-24115.518	0.88
763	-7440.357	-24116.235	14.25
587	-7454.399	-24118.638	14.89
586	-7469.076	-24121.149	14.90
585	-7483.765	-24123.663	14.91
584	-7498.462	-24126.176	14.94
583	-7513.187	-24128.671	22.04
582	-7534.910	-24132.416	2.37
581	-7536.962	-24131.226	3.00
580	-7537.371	-24128.254	0.96
579	-7536.677	-24127.592	1.25
755	-7535.678	-24126.838	4.74
578	-7531.894	-24123.979	5.16
577	-7527.781	-24120.864	9.64
576	-7519.999	-24115.168	1.98
575	-7518.542	-24113.830	2.31
574	-7516.838	-24112.264	6.16
242	-7512.700	-24107.699	1.72
243	-7513.974	-24108.853	30.35
244	-7538.171	-24127.176	3.16
合計			674.725043
1／2			337.3625215
地積			337.36 ㎡
坪数			102.05 坪

地番	道路7		地目
所有者			
NO	X	Y	辺 長
242	-7512.700	-24107.699	2.85
573	-7511.470	-24105.128	3.11
572	-7510.488	-24102.182	3.77
571	-7509.745	-24098.484	1.07
570	-7509.595	-24097.422	0.36
569	-7509.558	-24097.064	10.53
597	-7508.501	-24086.585	1.59
625	-7508.430	-24085.002	2.53
624	-7508.336	-24082.472	2.81
623	-7508.450	-24079.661	4.45
622	-7508.851	-24075.230	2.37
621	-7509.158	-24072.877	2.57
620	-7509.521	-24070.332	0.35
619	-7509.570	-24069.991	3.18
618	-7510.029	-24066.843	5.82
617	-7510.850	-24061.080	2.55
616	-7511.263	-24058.566	4.34
615	-7511.991	-24054.292	0.65
614	-7512.032	-24053.641	0.82
613	-7511.977	-24052.823	10.46
634	-7511.269	-24042.392	4.50
649	-7510.963	-24037.902	9.98
648	-7510.345	-24027.939	11.71
647	-7509.555	-24016.259	10.49
655	-7508.904	-24005.790	5.07
670	-7508.593	-24000.734	7.37
669	-7508.131	-23993.377	7.34
668	-7507.671	-23986.055	6.41
667	-7507.255	-23979.663	3.00
666	-7505.247	-23977.434	10.66
665	-7494.741	-23975.644	15.23
664	-7479.725	-23973.085	13.26
663	-7466.656	-23970.857	10.24
559	-7456.558	-23969.136	13.60
537	-7443.153	-23966.852	13.60
536	-7429.747	-23964.567	9.05
515	-7422.413	-23959.259	15.34
513	-7407.289	-23956.682	2.00
514	-7407.625	-23954.710	95.55
680	-7501.815	-23970.763	3.00
679	-7504.046	-23968.757	17.37
678	-7502.955	-23951.426	15.95
677	-7502.230	-23935.492	14.97
676	-7501.578	-23920.534	39.79
675	-7499.761	-23880.789	2.78
231	-7502.250	-23882.036	1.12
232	-7503.357	-23882.227	87.31
233	-7508.066	-23969.408	59.41
234	-7511.883	-24028.697	1.00
235	-7511.947	-24029.695	24.23
236	-7513.503	-24053.877	11.19
237	-7511.644	-24064.916	10.48
238	-7510.255	-24075.305	4.86
239	-7509.829	-24080.148	5.97
240	-7509.827	-24086.119	8.66
241	-7510.603	-24094.739	13.13
合計			2153.854805
1／2			1076.9274025
地積			1076.92 ㎡
坪数			325.77 坪

工事名	(仮称)分譲住宅ならびに店舗用地造成工事
図面名	求積表 2
作成年月	令和6年6月
縮尺	1：500　図面番号 3
作成者	㈱長田測量設計　長田　正光
事業者名	株式会社　アイシン商事

A3:S=1:1,000

地番	道路8		地目	
所有者				
NO	X	Y	辺　長	
749	-7539.651	-24244.645	7.49	
103	-7532.162	-24244.438	11.71	
104	-7520.985	-24240.934	46.00	
105	-7475.147	-24237.060	19.76	
106	-7455.455	-24235.391	0.13	
700	-7455.322	-24235.379	0.58	
699	-7455.429	-24234.807	1.31	
698	-7456.735	-24234.918	3.00	
697	-7459.107	-24233.082	9.99	
696	-7460.786	-24223.231	13.07	
695	-7462.981	-24210.350	13.06	
694	-7465.175	-24197.475	13.39	
693	-7467.424	-24184.280	13.36	
692	-7469.669	-24171.107	13.31	
691	-7471.905	-24157.987	13.30	
690	-7474.140	-24144.874	11.23	
689	-7476.026	-24133.809	3.00	
688	-7474.287	-24131.364	10.24	
711	-7484.389	-24133.055	3.00	
710	-7481.944	-24134.794	11.71	
709	-7479.977	-24146.339	13.83	
708	-7477.653	-24159.971	13.83	
707	-7475.330	-24173.604	13.83	
706	-7473.007	-24187.236	13.83	
705	-7470.683	-24200.869	11.27	
704	-7468.790	-24211.979	11.27	
703	-7466.896	-24223.090	10.47	
702	-7465.137	-24233.413	3.00	
701	-7466.973	-24235.786	14.62	
720	-7481.541	-24237.019	14.80	
721	-7496.291	-24238.263	3.00	
722	-7498.661	-24236.429	7.81	
723	-7499.973	-24228.727	11.27	
724	-7501.867	-24217.616	11.27	
725	-7503.760	-24206.506	13.83	
726	-7506.084	-24192.874	13.83	
727	-7508.407	-24179.241	13.83	
728	-7510.730	-24165.609	13.83	
729	-7513.054	-24151.976	11.80	
730	-7515.037	-24140.341	3.00	
731	-7513.298	-24137.896	10.24	
732	-7523.400	-24139.587	3.00	
733	-7520.955	-24141.325	14.70	
734	-7518.486	-24155.817	14.55	
735	-7516.041	-24170.163	67.56	
744	-7504.691	-24236.759	3.00	
745	-7506.528	-24239.131	20.17	
746	-7526.629	-24240.830	6.02	
747	-7532.517	-24242.059	7.20	
748	-7539.289	-24244.514	0.39	
合計			2641.084979	
1／2			1320.5424895	
地積			1320.54	㎡
坪数			399.46	坪

地番	道路9		地目	
所有者				
NO	X	Y	辺　長	
101	-7544.583	-24243.483	2.60	
102	-7542.300	-24244.719	1.91	
750	-7543.940	-24243.749	17.50	
751	-7546.858	-24226.497	4.02	
752	-7547.456	-24222.525	5.84	
753	-7547.831	-24216.696	4.38	
754	-7547.783	-24212.317	37.18	
737	-7545.628	-24175.205	14.94	
738	-7544.762	-24160.295	15.41	
739	-7543.869	-24144.911	3.00	
740	-7541.865	-24142.679	0.10	
119	-7541.960	-24142.695	1.40	
120	-7543.007	-24143.624	1.34	
121	-7544.235	-24144.147	68.26	
122	-7548.192	-24212.294	4.42	
123	-7548.331	-24216.710	5.91	
124	-7548.039	-24222.613	4.02	
125	-7547.440	-24226.591	17.13	
合計			93.220665	
1／2			46.6103325	
地積			46.61	㎡
坪数			14.09	坪

地番	商業施設		地目	
所有者				
NO	X	Y	辺　長	
680	-7501.815	-23970.763	95.55	
514	-7407.625	-23954.710	32.05	
212	-7413.009	-23923.121	2.20	
213	-7413.163	-23920.923	27.34	
214	-7417.733	-23893.972	2.08	
215	-7418.119	-23891.927	3.59	
216	-7418.897	-23888.423	34.11	
217	-7424.829	-23854.833	0.78	
218	-7424.090	-23854.589	3.41	
219	-7425.579	-23851.517	3.01	
220	-7427.595	-23849.289	4.32	
221	-7431.252	-23846.997	3.14	
222	-7434.248	-23846.048	2.04	
223	-7436.289	-23846.063	1.78	
224	-7438.021	-23846.488	0.39	
225	-7438.400	-23846.581	1.15	
226	-7439.401	-23847.149	19.76	
227	-7456.110	-23857.694	26.65	
301	-7443.348	-23881.093	10.50	
306	-7436.018	-23873.575	4.26	
305	-7432.277	-23871.535	1.46	
304	-7431.041	-23870.760	14.40	
303	-7420.760	-23880.845	15.90	
302	-7431.861	-23892.230	16.00	
301	-7443.348	-23881.093	26.65	
227	-7456.110	-23857.694	6.37	
228	-7461.587	-23860.943	7.88	
229	-7468.473	-23864.770	16.09	
230	-7482.715	-23872.250	19.07	
675	-7499.761	-23880.789	39.79	
676	-7501.578	-23920.534	14.97	
677	-7502.230	-23935.492	15.95	
678	-7502.955	-23951.426	17.37	
679	-7504.046	-23968.757	3.00	
合計			17029.151461	
1／2			8514.5757305	
地積			8514.57	㎡
坪数			2575.65	坪

地番	公園		地目	
所有者				
NO	X	Y	辺　長	
750	-7543.940	-24243.749	1.91	
102	-7542.300	-24244.719	2.65	
749	-7539.651	-24244.645	0.39	
748	-7539.289	-24244.514	7.20	
747	-7532.517	-24242.059	6.02	
746	-7526.629	-24240.830	20.17	
745	-7506.528	-24239.131	3.00	
744	-7504.691	-24236.759	67.56	
735	-7516.041	-24170.163	14.17	
736	-7530.007	-24172.543	15.85	
737	-7545.628	-24175.205	37.18	
754	-7547.783	-24212.317	4.38	
753	-7547.831	-24216.696	5.84	
752	-7547.456	-24222.525	4.02	
751	-7546.858	-24226.497	17.50	
合計			5047.447214	
1／2			2523.7236070	
地積			2523.72	㎡
坪数			763.42	坪

地番	ゴミステーション		地目	
所有者				
NO	X	Y	辺　長	
581	-7536.962	-24131.226	2.37	
582	-7534.910	-24132.416	5.63	
755	-7535.678	-24126.838	1.25	
579	-7536.677	-24127.592	0.96	
580	-7537.371	-24128.254	3.00	
合計			16.280938	
1／2			8.1404690	
地積			8.14	㎡
坪数			2.46	坪

工事名	(仮称)分譲住宅ならびに店舗用地造成工事
図面名	求積表3
作成年月	令和6年6月
縮　尺	1：500　図面番号　4
作成者	㈱長田測量設計　長田　正光
事業者名	株式会社　アイシン商事

A3:S=1:1,000

熊本県指令北景建第４１号

合志市御代志７１３番地１８
株式会社アイシン商事

令和7年(2025年)3月13日付けで申請の開発行為については、都市計画法（昭和43年法律第100号）第29条第1項の規定により、別紙の条件を付して次のとおり許可します。

令和7年(2025年)5月28日

熊本県知事　木村　敬

開発行為の概要	開発行為に含まれる地域の名称	菊池市泗水町田島字宮田３４２番、同３４３番１、同３４３番２、同３４４番１、同３４４番２、同３４５番、同３４６番、同３４７番、同３４８番、同３４９番１、同３４９番２、同３５０番、同３５１番、同３５２番、同３５３番、同３５４番、同３５８番、同３５９番及び同３６０番並びに同字辰頭６０６番、同６０７番、同６０８番、同６０９番１、同６０９番２、同６２７番１、同６２７番２、同６２７番３、同６２８番１、同６２８番２、同６２８番３及び同６２９番２
	開発区域の面積	(公簿)　37,663.00 平方メートル (実測)　37,677.70 平方メートル
	予定建築物等の用途	専用住宅（８５区画）並びに店舗、診療所及び薬局
	工事施行者住所、氏名	菊池市泗水町亀尾３５８８番地 株式会社吉安建設
	工事着工予定年月日	許可日以降
	工事完了予定年月日	令和7年(2025年)12月31日
	自己の居住又は業務の用に供するものか否かの別	非自己用
	法第３４条の該当号及び該当する理由	—
	その他の必要な事項	別紙許可条件を遵守すること。

教示

1　この処分に対して不服があるときは、この処分の通知を受けた日の翌日から起算して３か月以内に、熊本県開発審査会に対して審査請求をすることができます。

2　この処分の取消しの訴えは、この処分の通知を受けた日（上記１の審査請求をした場合は、当該審査請求に対する裁決の送達を受けた日）の翌日から起算して６か月以内に、熊本県を被告として（熊本県知事が被告の代表者になります。）提起することができます。

別　紙

許　可　条　件

1　当該開発行為に関する工事に伴う地区外への濁水、土砂流出等については、仮調整池、土砂流出防止工、仮排水工等の防災対策工を施し、開発区域内及び周辺に災害を及ぼすことのないよう適切な防災措置を講じること。

2　土砂及び機材の搬入搬出については、警察等関係機関と十分協議のうえ行うこと。

3　周辺住民の生活環境に与える影響に配慮し、建設機械による騒音・振動、土砂運搬による土砂飛散・じんあい対策を十分検討し、工事の安全管理及び施行管理を十分行うこと。

4　当該開発行為に関する工事に伴う建設副産物は、その発生を抑制し、やむを得ない場合は積極的に再利用又は再資源化を推進することとし、資源の有効利用の確保を図り適正処理の徹底を行うこと。

5　工事施行中は、気象情報などに十分注意し、災害が発生するおそれがある場合は、速やかに必要な防災措置を講じること。
　やむを得ず災害が発生したときは、速やかに応急処置を行い、県知事にその状況を報告すること。

6　開発行為の施行に当たっては、周辺住民に事前説明を行う等の措置をとり、トラブルの発生を未然に防止するよう努めること。

7　工事施行中は、工事管理者を現場に常駐させ、十分監督させること。

8　その他、必要に応じて「宅地防災マニュアル」により防災措置を講じること。

9　工事施行内容に変更を生じた場合は、事前に打合せを行い、確認後に施行すること。

10　申請者及び工事施行者は、当該開発行為を廃止又は停止する場合には、届出を行うとともに、工事によって損なわれた公共施設の機能を回復し、土地の形質の変更等による土砂崩れ、出水等により開発区域内及び周辺に損害を及ぼさないよう適切な措置を講じること。